Lyon 1 INSPÉ Institut national supérieur du professorat et de l'éducation Académie de Lyon

MASTER MEEF 1ER DEGRÉ

Professorat des écoles

ACCOMPAGNER
CRÉER
PARTAGER

UNIVERSITÉ DE LYON

inspe.univ-lyon1.fr

LE MÉTIER DE PROFESSEUR DES ÉCOLES

La ou le professeur des écoles exerce dans des écoles maternelles ou élémentaires (CP au CM2). Polyvalent, elle ou il enseigne dans toutes les disciplines prévues dans les programmes scolaires. C'est un métier riche, rigoureux, qui demande patience et écoute afin d'amener chaque élève vers la réussite de ses apprentissages. Ouvert au dialogue, la ou le professeur des écoles collabore avec différents acteurs : les parents, les intervenants extérieurs…

Au fil de la carrière, les possibilités d'évolution sont multiples : directeur et directrice d'école, certification pour devenir formateur et formatrice ou enseignant et enseignante spécialisée, concours pour devenir inspecteur et inspectrice…

OBJECTIFS DE LA FORMATION

Le master **Métiers de l'enseignement, de l'éducation et de la formation - Premier degré** (MEEF mention 1er degré) est un diplôme en deux ans pour se former au **métier de professeur des écoles** et préparer le concours de recrutement de professeurs des écoles (appelé CRPE).

Cette formation s'adresse aux étudiantes et étudiants ou toute personne souhaitant reprendre ses études, ayant un diplôme universitaire Licence ou équivalent.

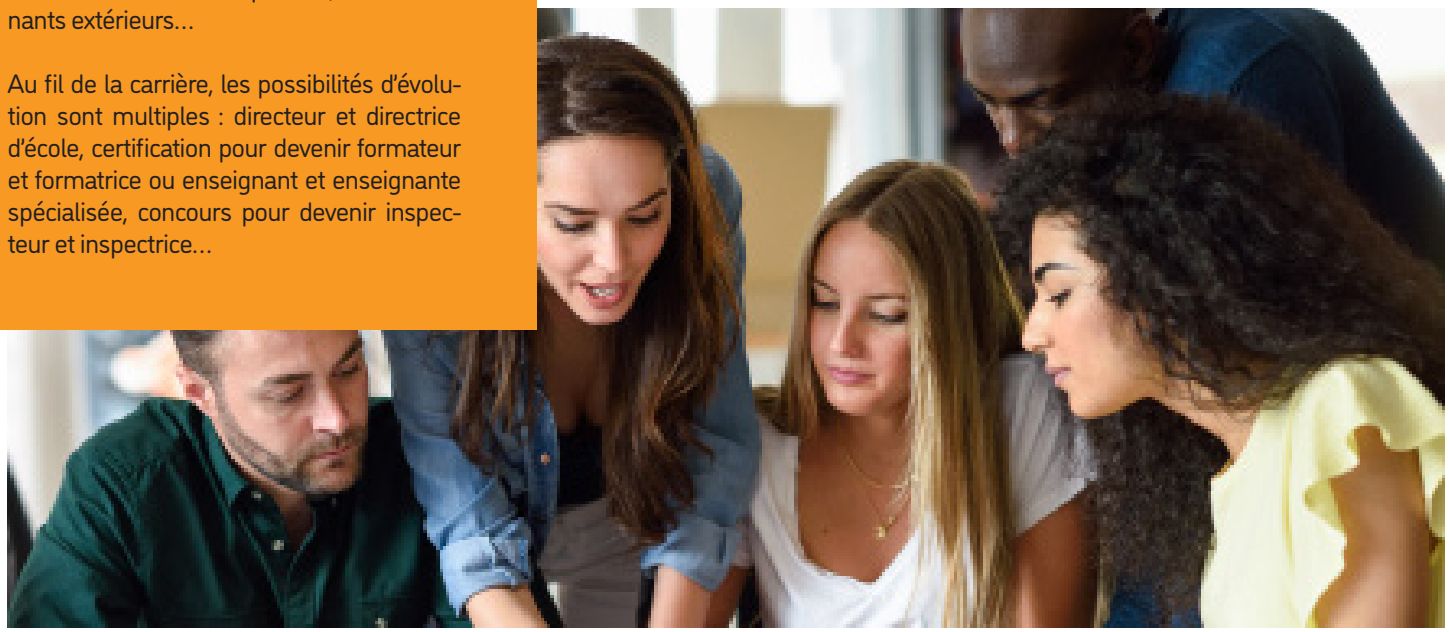

LE CONCOURS CRPE

Le concours de recrutement a lieu à l'issue de la seconde année de master. Il se divise en deux séries d'épreuves

Première série – les épreuves d'admissibilité

Il s'agit d'une épreuve écrite en français, une épreuve écrite en mathématiques et une épreuve écrite d'application dans une autre discipline au choix (sciences et technologie, histoire -géographie et enseignement moral et civique, arts).

A l'issue de ces épreuves, un classement des candidates et candidats est effectué selon la moyenne des notes aux épreuves afin de déterminer les candidates et candidats admissibles.

Seconde série – les épreuves d'admission

Les candidates et candidats admis à l'issue de la première série d'épreuves passent :

- Une épreuve de présentation orale de leçons en français et en mathématiques.
- Une épreuve d'entretien comportant une partie sur l'enseignement de l'éducation physique et sportive et une partie visant à apprécier la projection des candidates et candidats dans le métier de professeur des écoles.
- Une épreuve orale facultative de langue vivante étrangère.

A l'issue de ces épreuves, un classement des candidates et candidats est effectué afin de déterminer celles et ceux admis.

POINTS-CLÉ DE LA FORMATION

Le Master MEEF mention 1er degré – Professorat des écoles vise l'acquisition de compétences exigées par le métier de professeur des écoles. Cette formation, fondée sur une approche par compétences, est organisée sur les deux années de M1 et M2 et vise à développer plusieurs dimensions : **didactique et pédagogie des disciplines**, polyvalence, **pédagogie générale**, préparation à l'**exercice du métier** et initiation à la recherche.

Ce master permet de :
- renforcer les connaissances disciplinaires et **transversales** indispensables à tout futur professeur ou professeure des écoles ;
- se préparer au métier par le développement de compétences-métier en didactique, en pédagogie et de connaissances relatives aux processus d'apprentissage des élèves ;
- se confronter aux réalités du métier à travers différentes périodes de stage ;
- acquérir une culture à et par la recherche.

La formation intègre également la préparation au concours de recrutement qui a lieu à la fin de la seconde année.

La formation est assurée par des équipes pédagogiques pluricatégorielles : enseignantes et enseignants de l'Inspé, formateurs et formatrices de l'Education nationale, ainsi que des partenaires intervenant dans le champ éducatif.

Le caractère pluriel de ces équipes, ainsi que la qualité de leur expertise, issue de leur pratique, permettent d'assurer, en situation, une formation en phase avec l'exercice du métier.

LES + DE CETTE FORMATION

- **Développement des compétences-métier.**
- **Contact avec les terrains professionnels.**
- **Diversité des intervenantes et intervenants.**
- **Formation ancrée sur la recherche.**

CANDIDATURE

Candidatez en M1 sur une nouvelle plateforme nationale : monmaster.gouv.fr.

Un seul dossier, un calendrier unique.
Plus d'informations sur inspe.univ-lyon1.fr

Le coût de l'inscription est de 243 € + la CVEC (92 €)

RESPONSABLES ET CONTACTS

Responsable mention du MEEF :
Stéphanie MAZZA
stephanie.mazza@univ-lyon1.fr

Responsable pédagogique du MEEF :
Anne-Céline REAU
anne-celine.reau@univ-lyon1.fr

Contacts scolarité M1 PE :
- **Site de Bourg-en-Bresse :**
  sandrine.platre@univ-lyon1.fr
- **Site de Lyon :**
  florence.luzy@univ-lyon1.fr
- **Site de Saint-Etienne :**
  claire.vaillant@univ-lyon1.fr

Formation continue et reconversion professionnelle :
Tél : **04 72 43 14 49**
Courriel : fcsciences@univ-lyon1.fr

Lyon 1 INSPÉ Institut national supérieur du professorat et de l'éducation Académie de Lyon

Enseigner,

un métier qui s'apprend

DIRECTION ACADÉMIQUE
SITE DU RHÔNE
5 rue Anselme
69317 Lyon cedex 04
Tél. : 04 819 299 99

SITE DE L'AIN
40 rue du Général Delestraint - BP 153
01004 Bourg-en-Bresse cedex
Tél. : 04 74 32 15 70

SITE DE LA LOIRE
90 rue de la Richelandière
42023 Saint-Etienne cedex 2
Tél. : 04 77 49 29 70